

VISTA A - A AMPLIACION COMEDOR
ESCALA 1 : 50

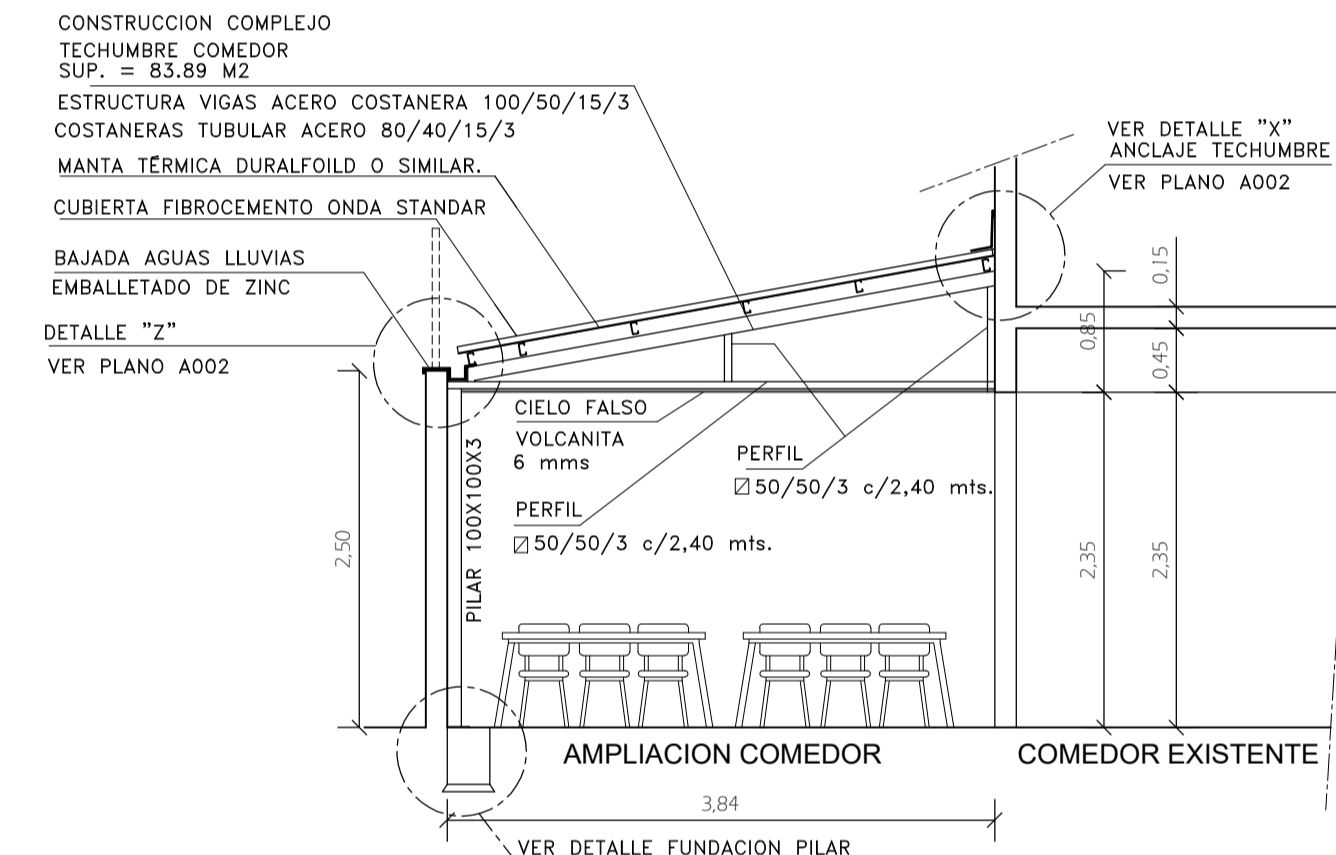

CORTE B - B AMPLIACION COMEDOR
ESCALA 1 : 50

NOTAS :
 PARA EL DISTANCIAMIENTO Y UBICACIÓN DE LAS JUNTAS DE DILATACIÓN DEL PISO DEL COMEDOR AMPLIADO SERÁ DE ACUERDO A LA MEDIDA DE CERÁMICA DE 20 x 30 cms. Y EN UN PAÑO MÁXIMO DE ENTRE 3.00 A 4.00 METROS.
 LAS COTAS PREVALECEAN SOBRE EL DIBUJO.
 TODAS LAS MEDIDAS SERÁN VERIFICADAS EN TERRENO.
 LA SEPARACIÓN QUE CONTEMPLA EL PERFIL DE ACERO CON EL MARCO DE ALUMINIO DE LA VENTANA EJE 9, SERÁ HECHA CON UNA PLACA DE TERCERADO MARINO DE 10 mm.
 CUALQUIER CÁMARA DE INSPECCIÓN DE ALCANTARILLADO QUE SE ENCUENTRE DENTRO DEL ÁREA DE CONSTRUCCIÓN DE ESTOS COMEDORES, SE REUBICARÁN Y SE INSTALARÁN FUERA DEL RECINTO HACIA EL PATIO INTERIOR QUE QUEDA POR CALLE BULNES.

CORPORACIÓN MUNICIPAL DE DESARROLLO SOCIAL DE IQUIQUE
UNIDAD DE PROYECTOS.

MEJORAMIENTO DE SERVICIOS DE ALIMENTACIÓN LICEO A-7
PLANTA SECTOR COCINA.

Observaciones.	
Respaldo	2017/Liceo A7.dwg
Escala	Se indican.
Dibujo	G. Muñoz 15/05/2017
Revisó	M.F.E. 15/05/2017
N° de Lámina	

MAURICIO SORIA MACHIVELLO
Alcalde

JENNY NUÑEZ NUÑEZ
Secretario General (S) CORMUDESI.

J. MARCELO FERNANDEZ E.
Arquitecto

A001

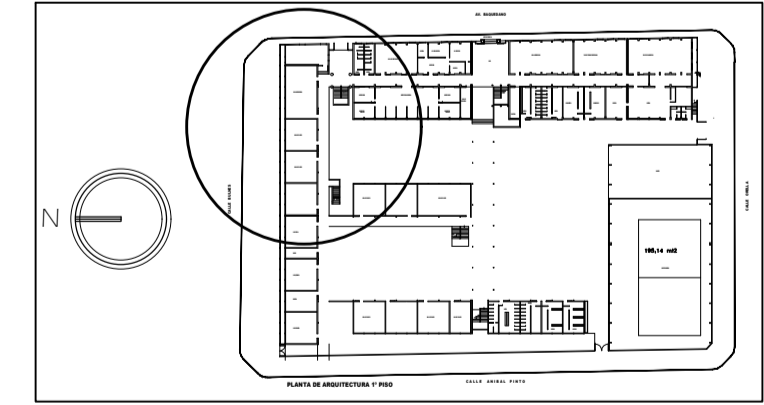

UBICACION SIN ESCALA