

01 INSTALACIÓN DE MAMPARA DE ALUMINIO.

Instalación de nueva mampara de acceso según diseño.

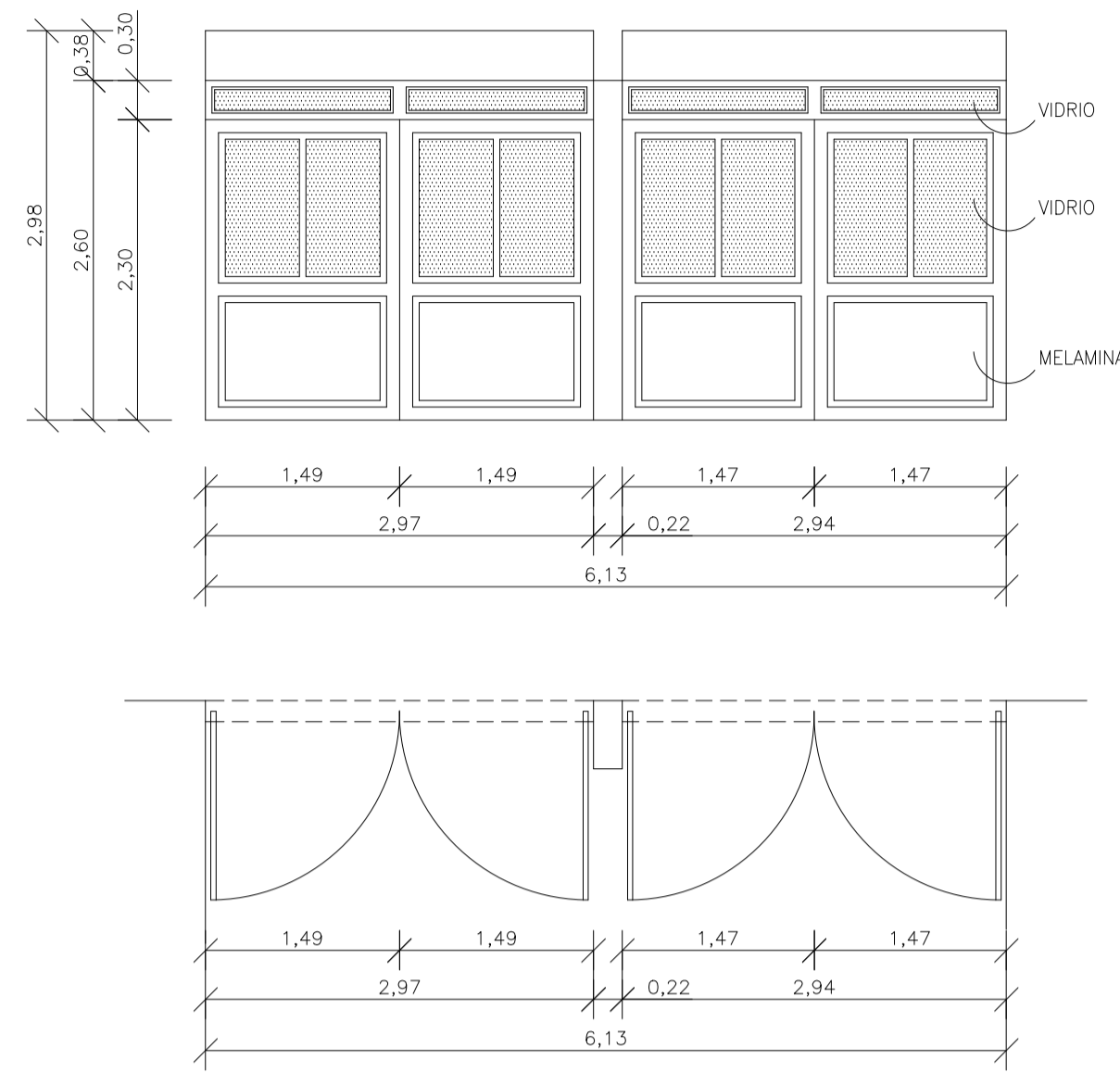

02 REEMPLAZO DE REJA DE MADERA POR REJA METÁLICA.

Instalación de nueva reja metálica según diseño.

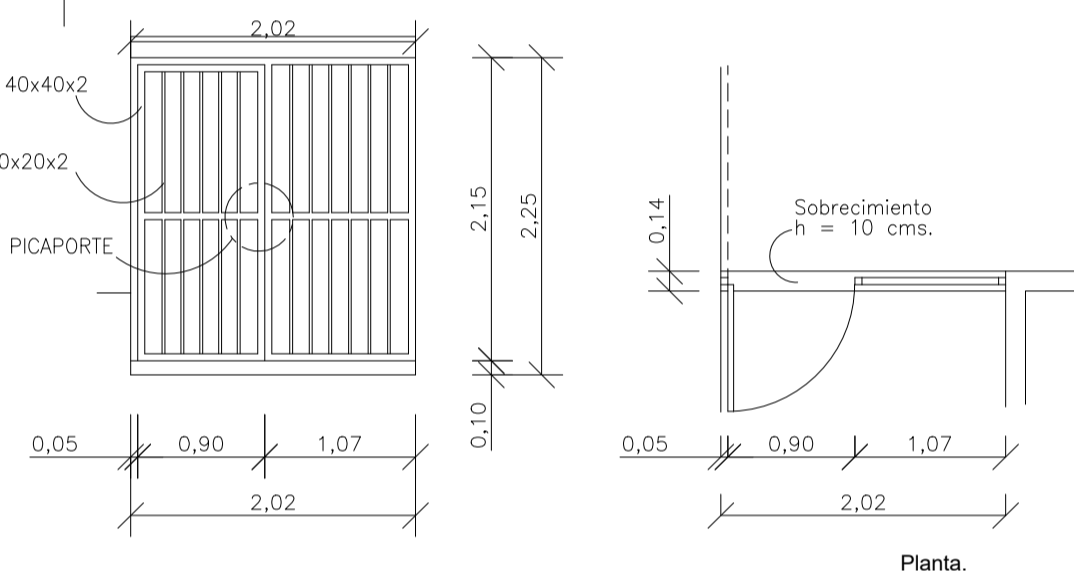

03 REEMPLAZO DE REJA DE MADERA POR REJA METÁLICA.

Instalación de nueva reja metálica según diseño.

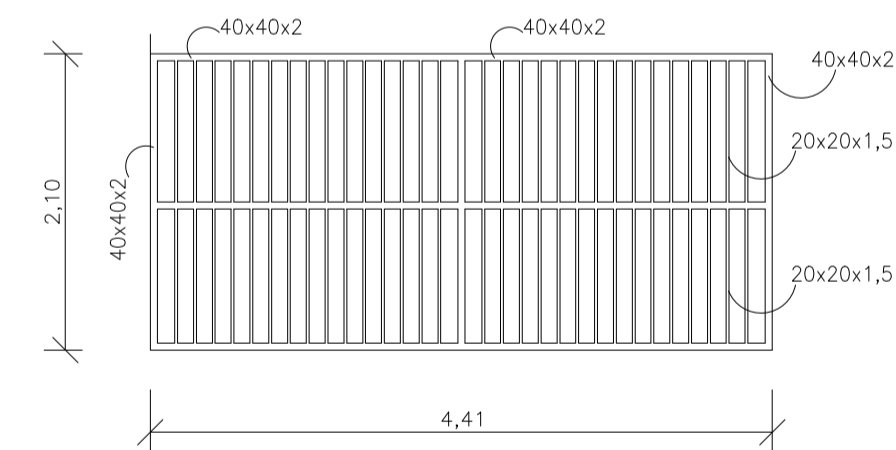

04 NUEVO RADIER CON DISEÑO.

Se desprende actual hormigón en malas condiciones. Se construye 121,02 m2 de nuevo pavimento de hormigón con pintura y diseño temático adjunto en plano PA03.

05 NUEVO RADIER CON DISEÑO.

Se remueve actual área de tierra e incluye nivelación. Se construye 61,28 m2 de nuevo pavimento de hormigón con pintura y diseño temático adjunto en plano PA03.

06 RECONSTRUCCIÓN Y RELLENO MURETE.

Se reconstruye esquina lateral de actual murete desprendido. Solución en sistema de bloques de albanilería según detalle. Con pintura de terminación que comprende toda la estructura del murete.

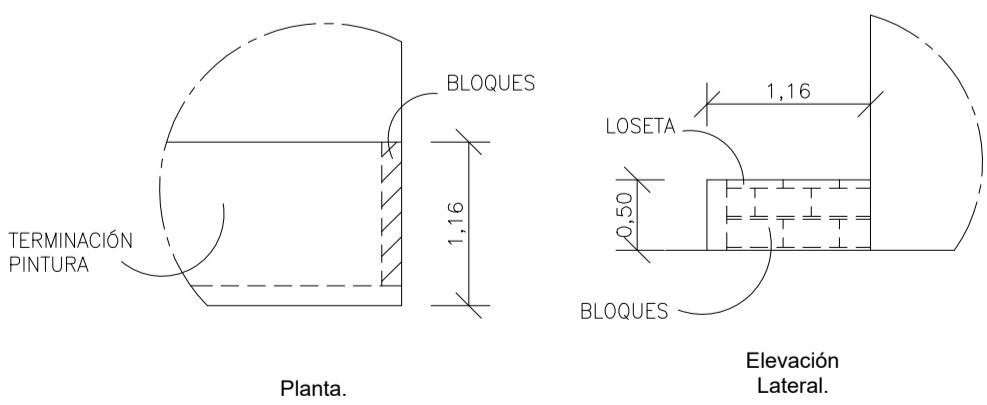

07 RESTAURACIÓN DE NARIZ DE GRADA.

Se reconstruye nariz de grada con la nueva cerámica que se instalará en piso adyacente. Peldaños con cinta de seguridad antideslizante amarilla diseño según detalle adjunto.

08 INSTALACIÓN NUEVA CERÁMICA.

Se retira actual cerámica desprendida e instala nueva cerámica antideslizante color y diseño por definir.

09 RESTAURACIÓN Y PINTURA. MURETE TIPO GRADA h = 0,50 mts.

10 RECONSTRUCCIÓN DE NUEVAS GRADAS.

Reconstrucción de gradas según detalle.

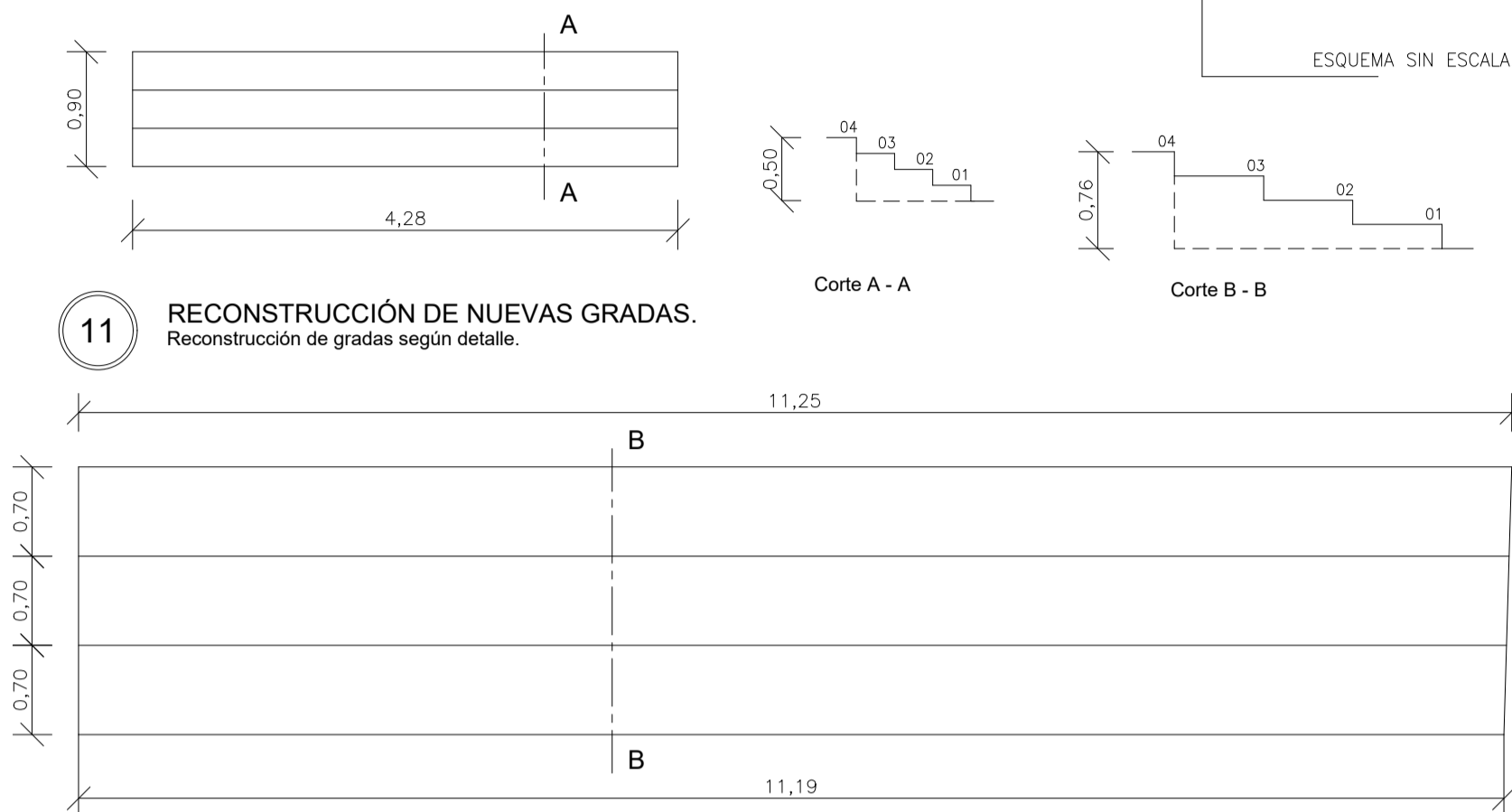

DETALLE NARICES DE GRADAS.

Se considera esta solución para todas las narices de gradas.

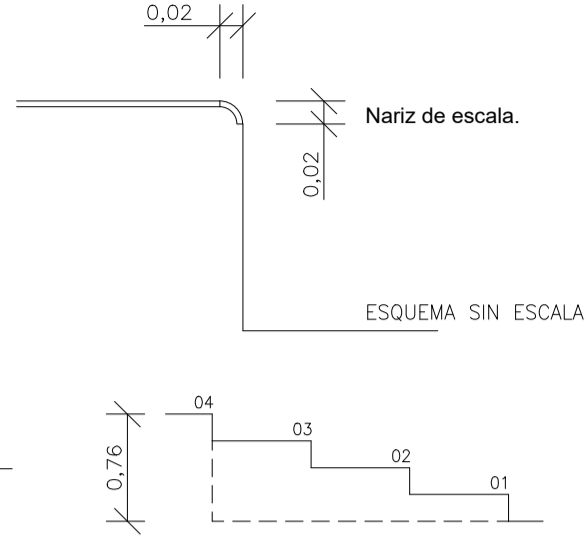

11 RECONSTRUCCIÓN DE NUEVAS GRADAS.

Reconstrucción de gradas según detalle.

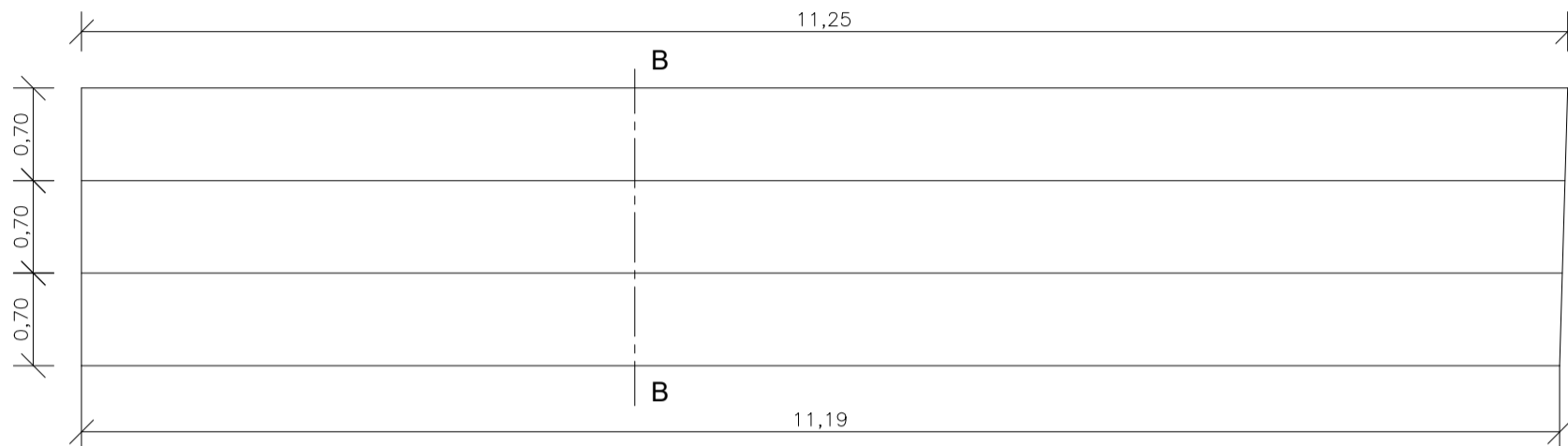

12 RECONSTRUCCIÓN DE SOLERA.

Reconstrucción de 10,30 ml de solera, incluye pintura con color por definir.

13 CONSTRUCCIÓN DE BARANDAS.

Construcción de Barandas según detalle.

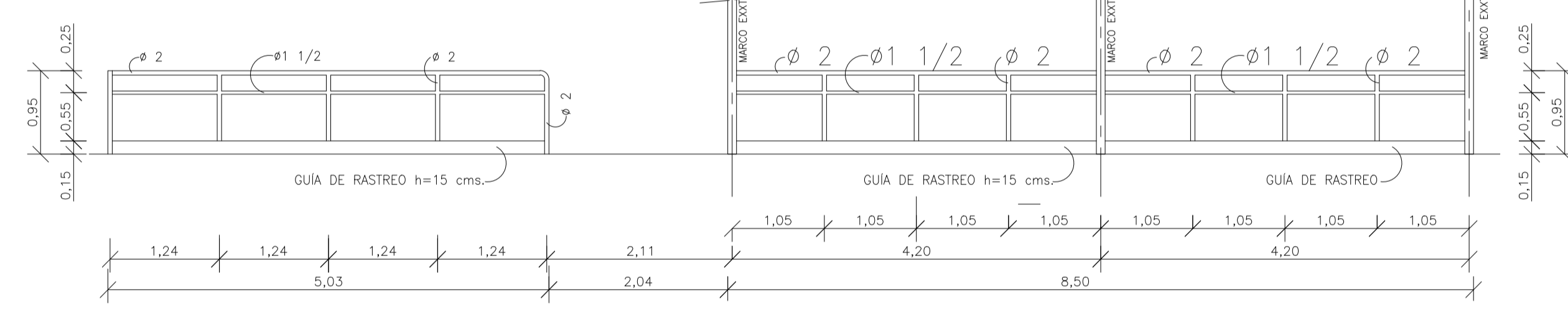

14 CONSTRUCCIÓN DE BARANDAS.

Construcción de Barandas según detalle.

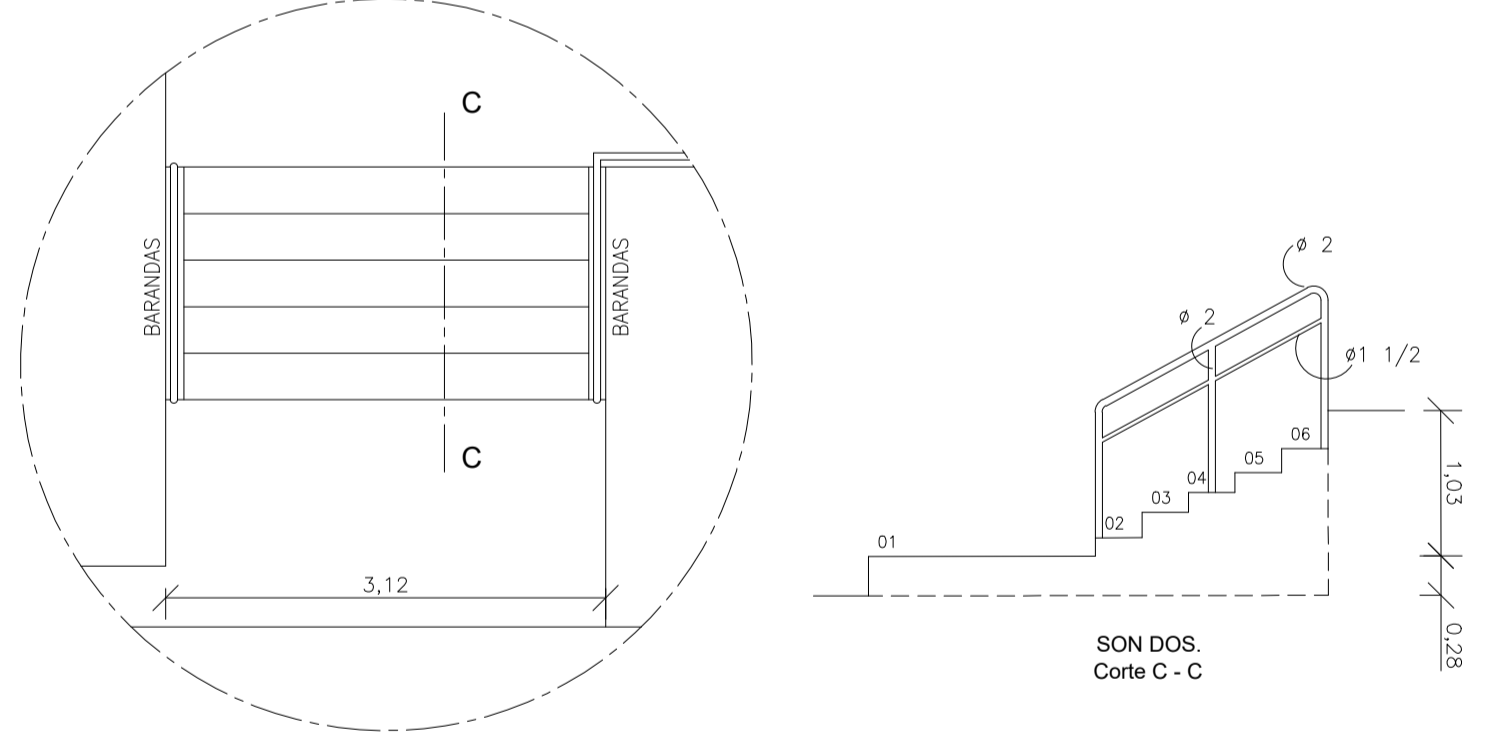

28 CONSTRUCCIÓN DE BAÑOS PARA PRE-BÁSICA.

Nuevos baños para niños de prebásica. 4 inodoros y 4 lavamanos. Altura de cerámica de muro 1,85 mts. Instalación de 10,00 m2 de Piso cerámico. Ver plano.

29 CONSTRUCCIÓN DE BARANDAS.

Construcción de Barandas según detalle.

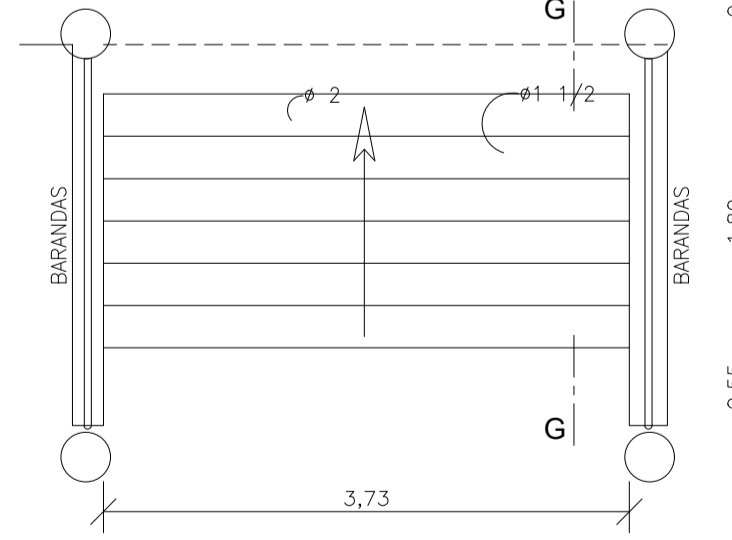

30 REVOQUE Y ESTUCO DE MURO PERIMETRAL CANCHA.

Se retira material desprendido del muro. Se revoca y estuca muro de 1,00 ml. de altura y 0,20 cms. de espesor. Construcción de Barandas según detalle.

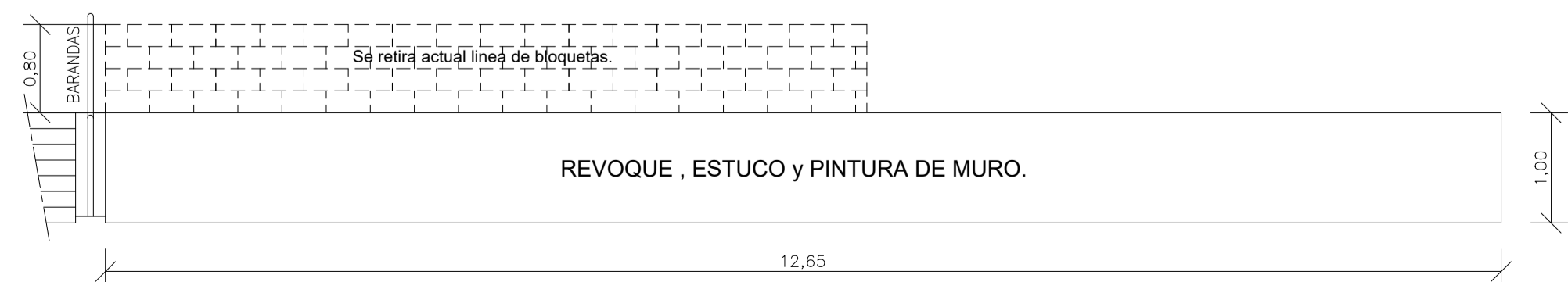

18 CONSTRUCCIÓN DE BARANDAS.

Construcción de Barandas según detalle.

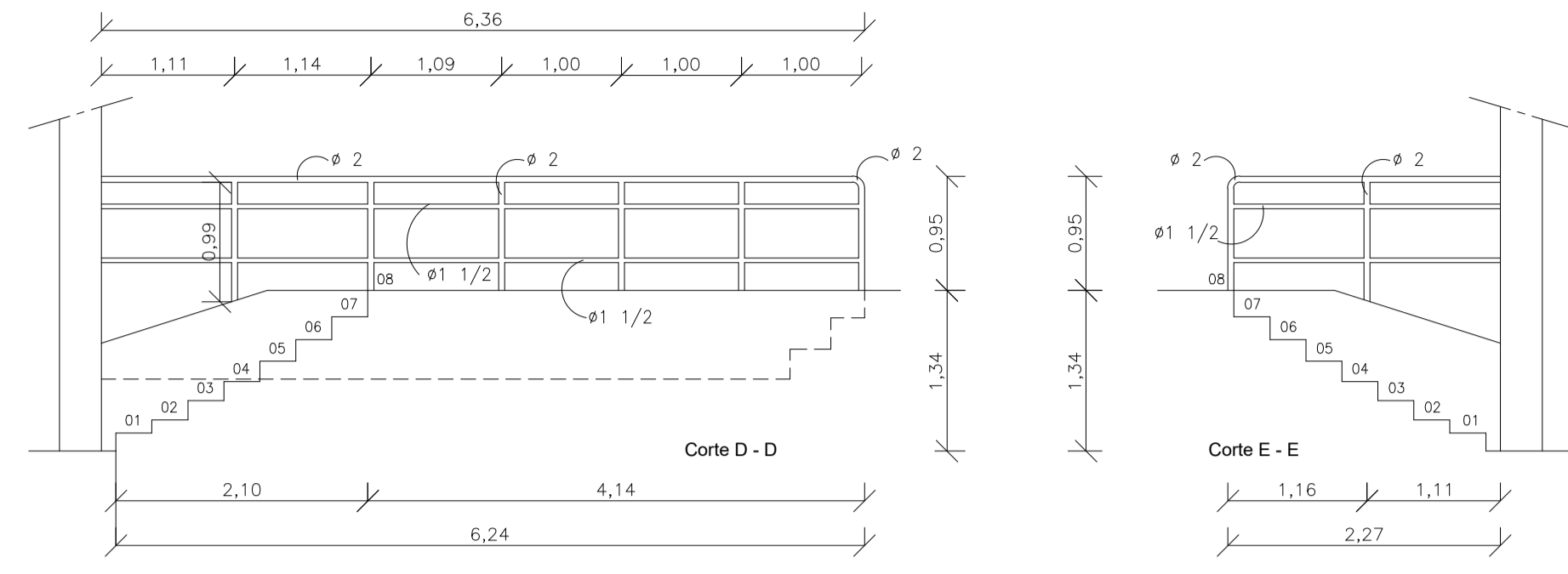

19 ESTUCAR MURO BAJO INTERIOR

Se estuca muro con terminación de pintura color por definir.



20 ESTUCAR, ENCHAPAR Y PINTAR GRADAS LATERALES.

Se estuca muro con terminación de pintura color por definir.

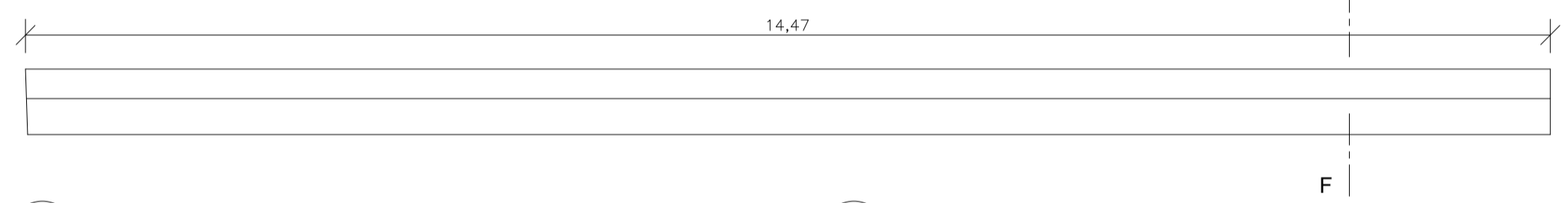

21 NUEVO RADIER CON INSTALACIÓN PASTO SINTÉTICO.

Se desprende actual hormigón en malas condiciones. Se construye 40,35 m2 de nuevo pavimento de hormigón y se instala con el mismo metraje pasto sintético.

22 REPARACIÓN DE CUERPO DE NICHOS DE MEDIDOR A.P.

Se repara nicho de M.A.P. Ver fotografía. Incluye restauración de reja metálica y aplicación de pintura color por definir.

23 REEMPLAZO Y CONSTRUCCIÓN DE REJA METÁLICA DE ACCESO PATIO INTERIOR.

Se repara nicho de M.A.P. Ver fotografía. Incluye restauración de reja metálica y aplicación de pintura color por definir.

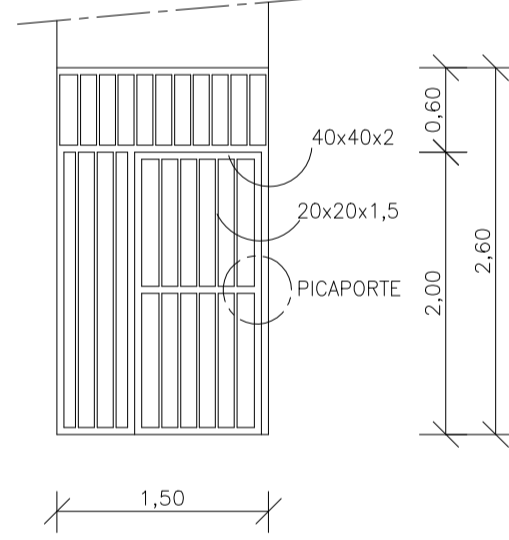

24 INSTALACIÓN DE JALADORES EN 4 PUERTAS.

Se instalan jaladores de puertas en baños y duchas.

25

26

27 RENOVACIÓN INTEGRAL DE BAÑO DE PERSONAL.

Nueva cerámica de piso 5,22 m2. Color por definir. Altura de cerámica de muro 1,85 mts. Altura de techo 3,15 mts. Se instalan nuevos paneles divisorio de aluminio. Altura de nuevos paneles de aluminio de 2,10 mts. Se instala nuevo inodoro, lavamanos, duchas y puertas.

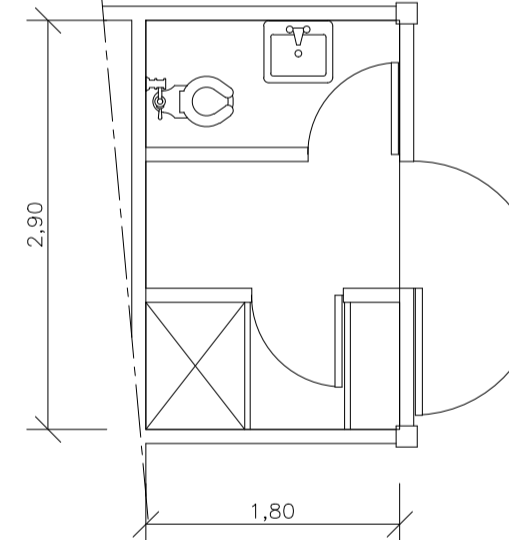

31 LIMPIEZA E INSTALACIÓN DE CIERRE CON REJA METÁLICA.

Se realizará aseo del área encajonada y se resolverá el cierre con la instalación de una reja metálica con diseño similar al punto 02.

NOTA: Todos los elementos metálicos serán correctamente tratados con anticorrosivo y aplicadas con dos manos de esmalte sintético color a definir en obra. Las cotas prevalecen sobre el dibujo. Todos los trabajos que se indican serán previamente verificados y medidas rectificadas.

CORPORACIÓN MUNICIPAL DE DESARROLLO SOCIAL DE IQUIQUE UNIDAD DE PROYECTOS.	
OBRA DE MEJORAMIENTOS ESCUELA CENTENARIO PLANTA DE PRIMER PISO	
Contenido:	Planta 1° Piso. Dibujó G. Muñoz Escala 1 : 50 fecha 27 05 2021 PA03
Constructor:	Secretario General Jenny Nuñez Nuñez. Arquitecto. J. Marcelo Fernández Escobar.
Felipe Peña Gutiérrez	J. Marcelo Fernández Escobar.